

RENOOVI:

Installatie(s)

- buitenkraan
- water aansluiting (w = warm / k = koud)
- douchekraan
- afvoer, binnen
- douchejeep WTW
- CV-verdelers
- PV-omvormer
- ventilatie-box met ventiel
- ventilatie-box zonder ventiel
- elektrische design radiator (stip) = optie
- vloerverwarming
- afvoerpunt mechanische ventilatie (plafond) positie en aantal indicatief
- afvoerpunt mechanische ventilatie (wand) positie en aantal indicatief
- toevoerpunt mechanische ventilatie positie en aantal indicatief
- hemelwaterafvoer
- inspectieluik
- opstelplaats

Elektra & verlichting

- schakelaar enkelpolig
- schakelaar ventilatie / wtw
- serieschakelaar
- wisselchakelaar / hotelschakelaar
- plafondlichtpunt
- wand aansluitpunt verlichting, met armatuur
- rookmelder
- rookmelder aan de wand
- CO2 sensor
- paneel
- Naregeling vloerverwarming draadloos
- losse leiding
- bedrade leiding
- aansluiting pv-omvormer (incl omvormer)
- bel
- drukknop bel
- centraal aardpunt
- wandcontactdoos enkel geaard
- wandcontactdoos dubbel geaard, verticaal
- wandcontactdoos dubbel geaard, horizontaal
- wandcontactdoos, 3-fasen aansluiting
- wandcontactdoos enkel waterdicht (optioneel)
- wandcontactdoos dubbel waterdicht (optioneel)
- aardmat in vloer
- grondkabel op rol (optioneel)

Afkortingen installaties

- afz afzijkap
- boel boiler
- bv buitenvloer
- ca centraal aardpunt
- ca1 kabel aansluiting
- ca2 (comb) magnetron
- ca3 data aansluiting
- ca4 droger
- ca5 draadloos
- ca6 elektrische radiator
- ca7 koken
- ca8 kookkast
- ca9 losse leiding
- ca10 mechanische ventilatie
- ca11 meterkast
- ca12 pv-omvormer
- ca13 oven
- ca14 aansluiting voor elektr. kooktoestellen
- ca15 rookmelder
- ca16 thermostaat
- ca17 verdelers vloerverwarming
- ca18 wasdroger
- ca19 wasmachine
- ca20 warmtepomp
- ca21 warmteterugwinning

De krijtstreep methode
 In meerdere verbijlformules is de krijtstreep methode toegepast: Een ruimte hoeft binnen de bouweiggeving niet fysiek door wanden omgeven te zijn. Er kan gewerkt worden met een 'fictieve' scheidingconstructie voor een functiegebied, vertijlgebied, functieruimte of verbijlruimte. Deze methode wordt toegepast als een gebied niet aan de eisen voor dichttoetreding kan voldoen, de oppervlakte van het verbijlgebied wordt afgestemd op de beschikbare hoeveelheid dichttoetredingsoppervlakte.

Aan- en afvoerpunten WTW-installatie kunnen nog wijzigen - deze zijn indicatief weergegeven op tekening.

Deze tekening is onderdeel van de contractstukken. Bij verschillen tussen de tekst van de Technische Omschrijving en deze tekening prevaleert de tekst van de Technische Omschrijving.
 Meten zijn ca. maten in centimeters, aan deze plattengrond kunnen geen rechten worden ontleend.
 Onjuistheden en wijzigingen die voorkomen al onze controletoes zijn voorbehouden.
 De op deze tekening aangegeven maatvoering is niet geschikt voor opdrachten aan derden door kopers.
 Wij adviseren bij de inrichting van uw woning de maten ter plaatse op te nemen.

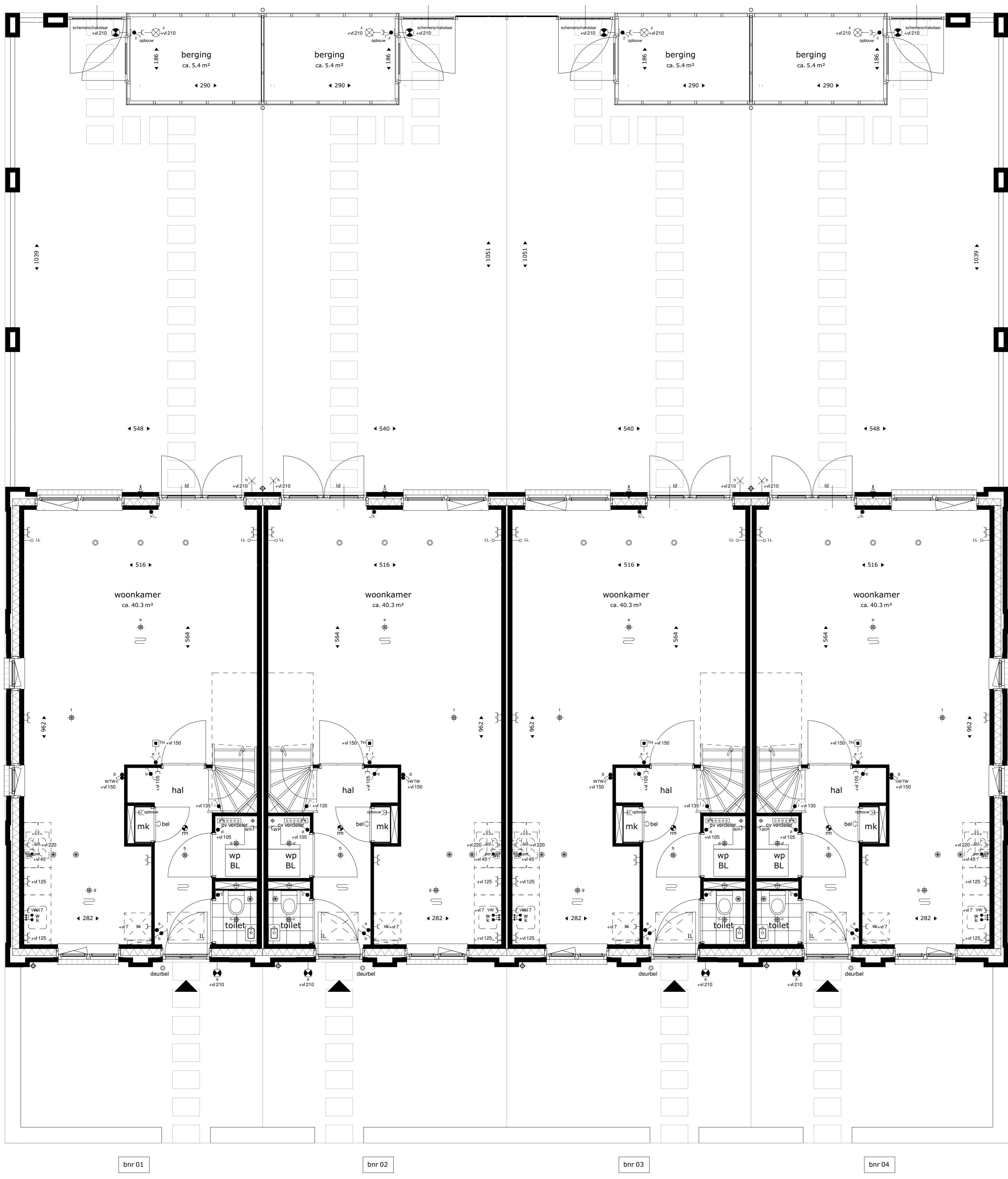

begane grond

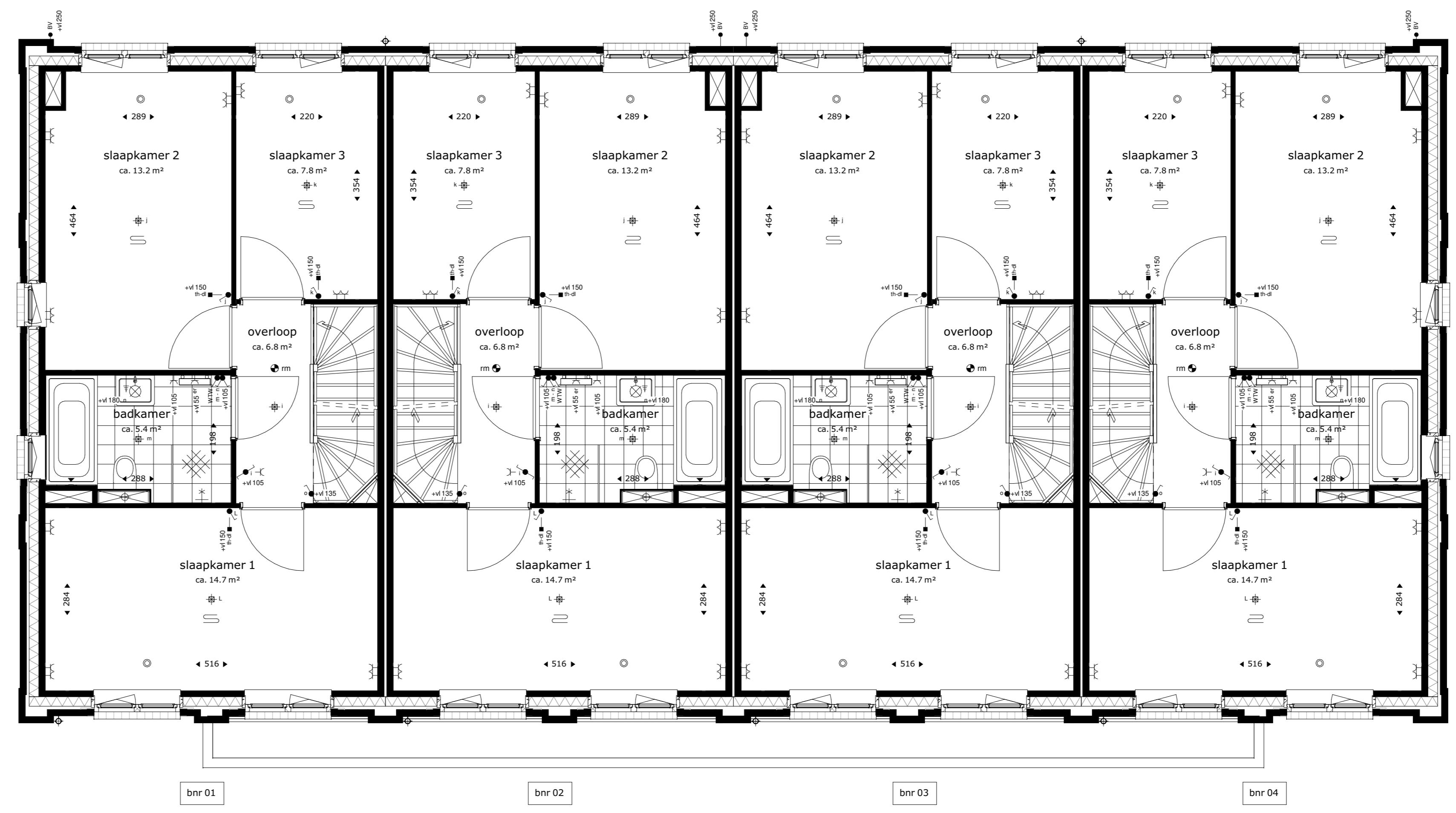

eerste verdieping

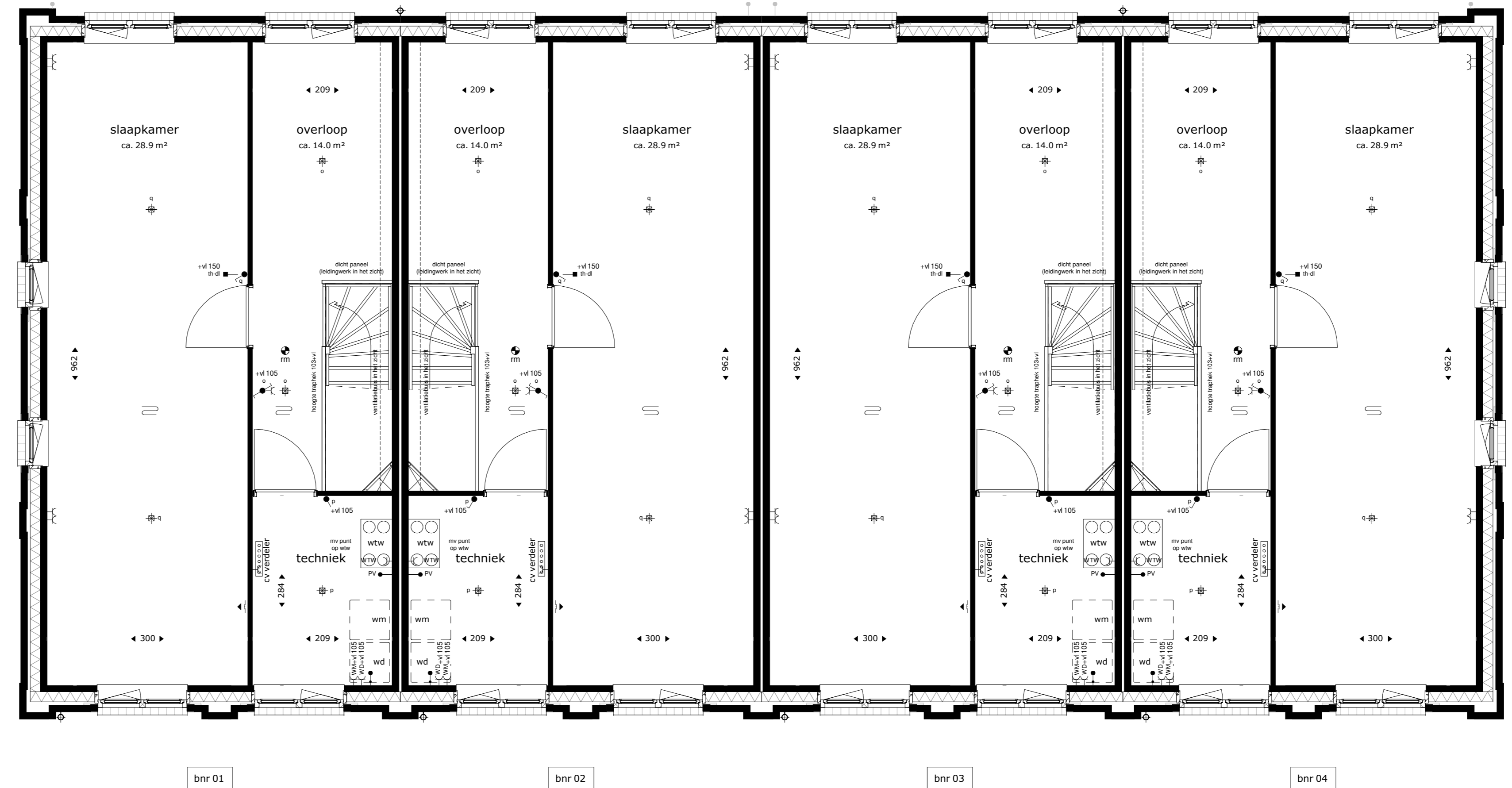

tweede verdieping



project
Tuindershof fase 2
 te Pijnacker

omschrijving
Blok 1 - plattegronden bouwnummer 1 t/m 4

opdrachtgever Onwikkelsamenleving Tuindershof	schaal 1:50	gewijzigd 01-03-2022 11-04-2022	projectnummer 5994_30
formaat A0	status Verkooptekening		tekeningnummer 1-N2100
getekend evj/jmf	datum 10-02-2022		