

Installatie(s)

- water aansluiting (w = warm / k = koud)
- duchekraan
- afvoer, binnen
- duchepijp WTW
- SV-verdeler
- CV-verdeler
- PV-omvormer
- ventilatie-box met ventiel
- ventilatie-box zonder ventiel
- radiator (stippel = optie)
- elektrische design radiator (stippel = optie)
- vloerverwarming
- afvoerpunt mechanische ventilatie (plafond) positie en aantal indicatief
- afvoerpunt mechanische ventilatie (wand) positie en aantal indicatief
- toevoerpunt mechanische ventilatie positie en aantal indicatief
- heneewaterafvoer

- knijplijk
- opstelplaats

Elektra & verlichting

- schakelaar enkelpoelig
- schakelaar ventilatie / wtw
- serieschakelaar
- wisselschakelaar / hotelschakelaar
- krusschakelaar
- plafondlichtpunt
- plafondlichtpunt, spot
- wand aansluitpunt verlichting
- wand aansluitpunt verlichting, met armatuur
- rookmelder
- rookmelder aan de wand
- co2 sensor
- perilex
- Temperatuur-opnemer Eteck
- Naregeling vloerverwarming draadloos
- Naregeling vloerverwarming draadloos + co2 sensor
- loze leiding
- bedrade leiding
- bel
- drukknoop bel
- centraal aardpunt
- wandcontactdoos enkel geaard
- wandcontactdoos dubbel geaard, verticaal
- wandcontactdoos dubbel geaard, horizontaal
- wandcontactdoos, 3-fasen aansluiting
- wandcontactdoos enkel waterdicht
- wandcontactdoos dubbel waterdicht
- grondkabel op rol

Afkortingen installaties

- afz afzuigkap
- bol boiler
- ca centraal aardpunt
- cal kabel aansluiting
- com/mag (comb) magnetron
- co2 co2 sensor
- cv centrale verwarming
- data data aansluiting
- dr droge draadloos
- er elektrische radiator
- ka koffiezetapparaat
- kk koelkast
- LL loze leiding
- mv mechanische ventilatie
- MK meterkast
- pv omvormer of pv-paneel
- oven oven
- per aansluiting voor elektr. kooktoestellen
- rm rookmelder
- sp spouwer
- sv stadsverwarming
- th thermostat
- vr vriezer
- vv verdeler vloerverwarming
- vw vaatwasser
- wd wasdroger
- wm wasmachine
- wlan wlan access point
- wp warmtepomp
- w/w warmteterugwinunit
- zw zonwering

De krijtstreep methode in meerdere verblifruimtes is de krijtstreep methode toegepast. Een ruimte hoeft binnen de bouweiggeving niet fysiek door wanden omgeven te zijn. Er kan gewerkt worden met een 'fictieve' scheidingconstructie voor een functiegebied, verblifgebied, functiezone of verblifzone. Deze methode wordt toegepast als een gebied niet aan de eisen voor daglichttoedring kan voldoen, de oppervlakte van het verblifgebied wordt afgestemd op de beschikbare hoeveelheid daglichtoppervlakte.

Aan- en afvoerpunten WTW-installatie kunnen nog wijzigen - deze zijn indicatief weergegeven op tekening.

Deze tekening is onderdeel van de contractstukken. Bij verschillen tussen de tekst van de Technische Omschrijving en deze tekeningen prevaleren de tekeningen.

Maten zijn ca. maten in centimeters, aan deze plattegrond kunnen geen rechten worden ontleend.

Onjuistheden en wijzigingen die voorkomen uit onze controlerende zijn voorbehouden.

De op deze tekening aangegeven maatvoering is niet geschikt voor opdrachten aan derden door kopers. Wij adviseren bij de inrichting van uw woning de maten ter plaatse op te nemen.

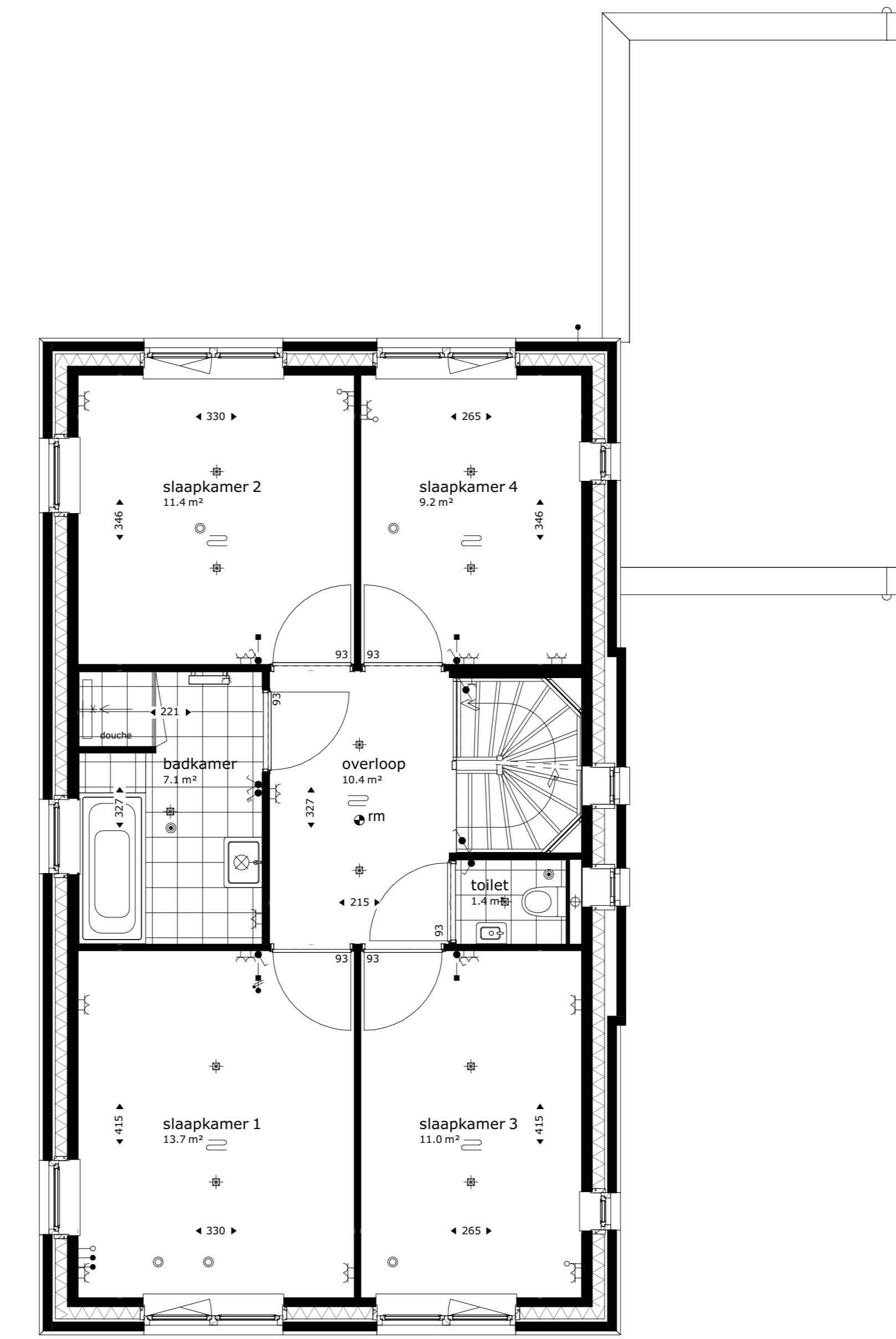
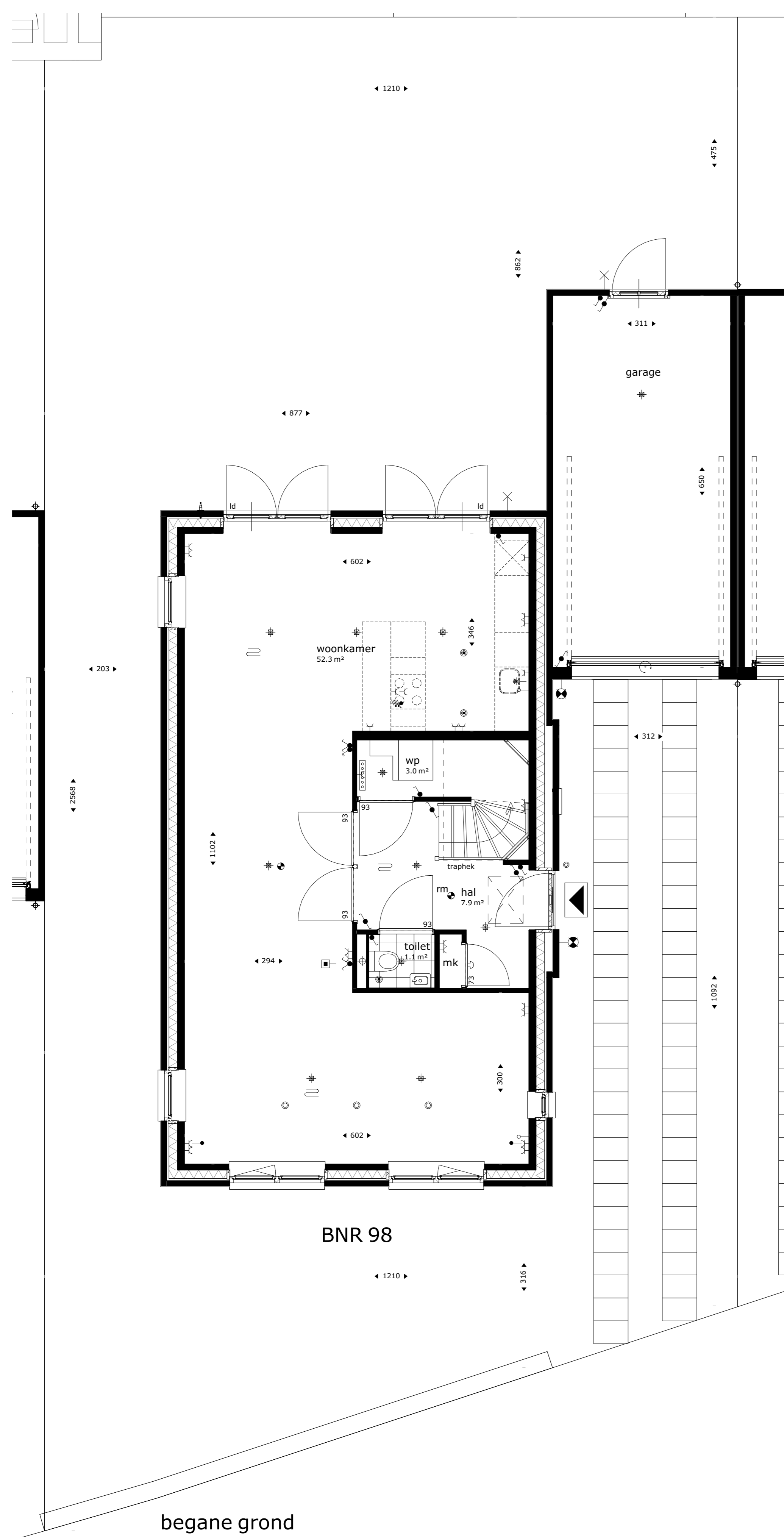

eerste verdieping

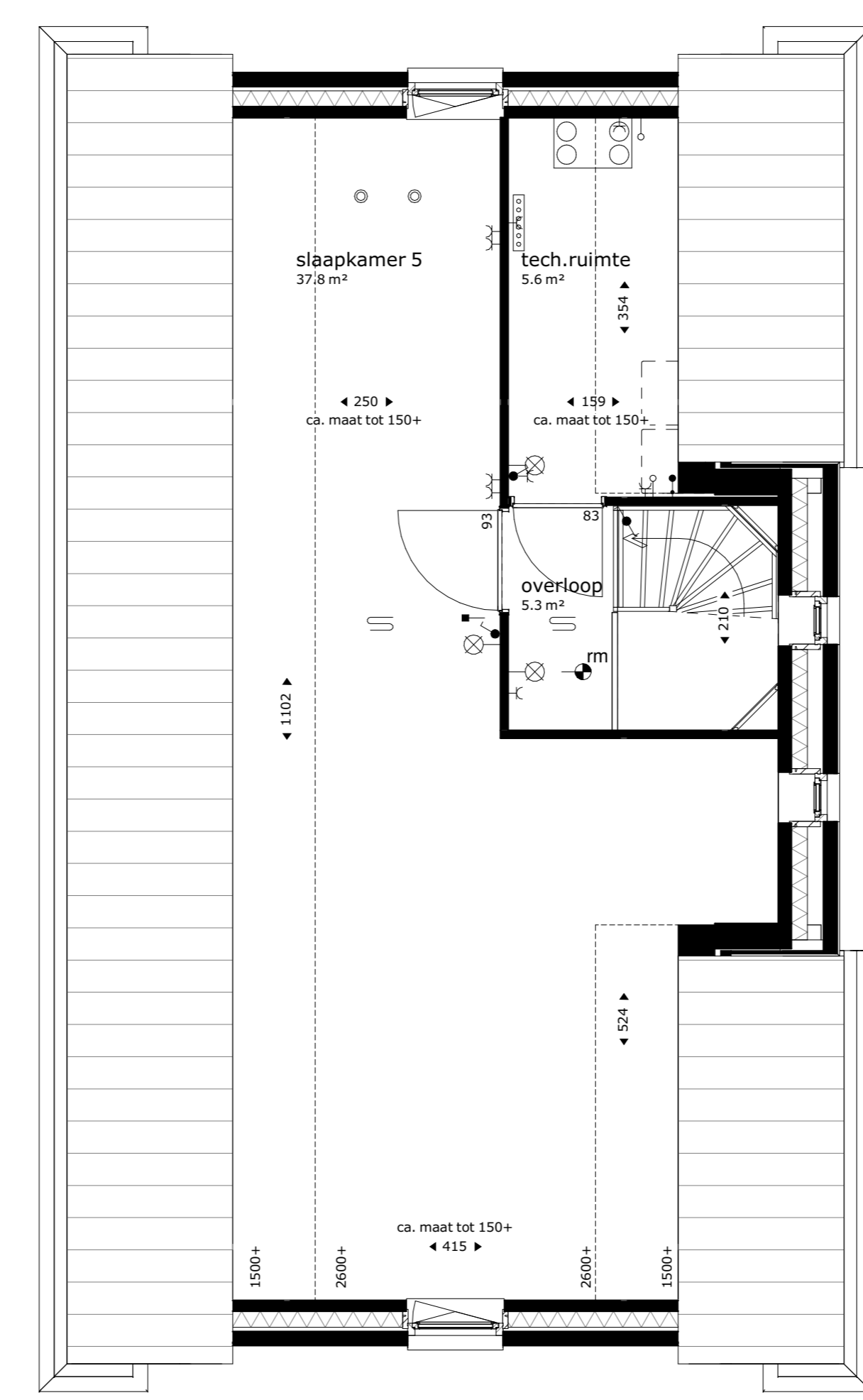

tweede verdieping



BNR 98
voorgevel



BNR 98
rechter zijgevel



BNR 98
achtergevel



BNR 98
linker zijgevel

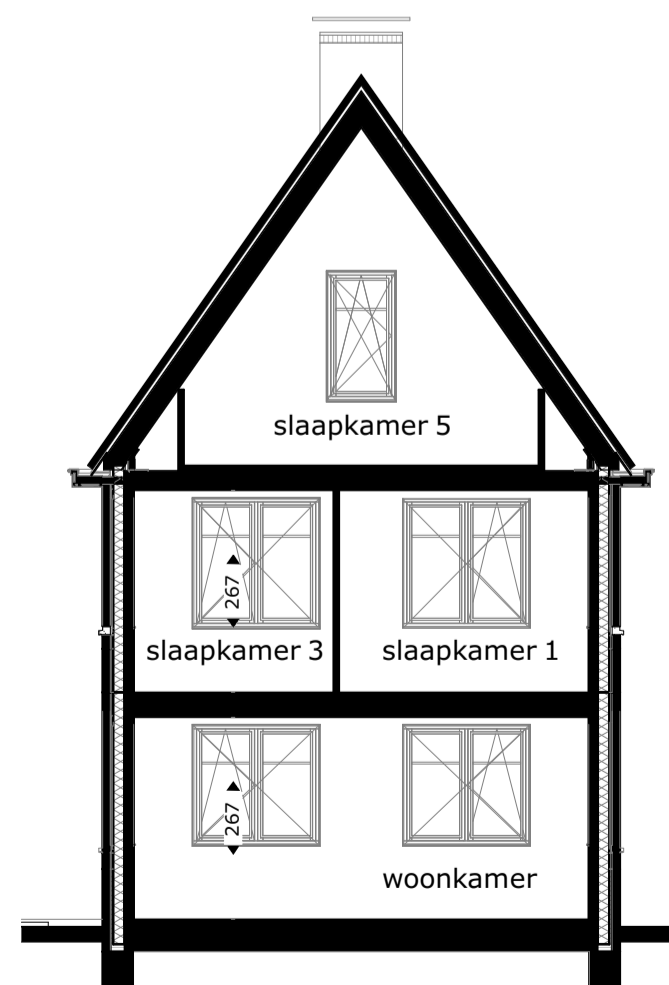

BNR 98
doorsnede B-B



project
Tuindershof fase 1 te Pijnacker

omschrijving
Blok 7.3-8

opdrachtgever Ontwikkelcombinatie Tuindershof	schaal 1:100	gewijzigd 20-04-2021	projectnummer 5994_00
formaat A1	status Verkoop		tekeningnummer 73-8-N2102
getekend vma	datum 29-03-2021		