

RENOVOI:

Installatie(s)

- | | |
|--|---|
| <ul style="list-style-type: none"> • buitenkraan • water aansluiting (w = warm / k = koud) • douche kraan • afvoer, binnen • douche pijp WTW • CV-verdeler • PV-omvormer • ventilatie-box met ventiel • ventilatie-box zonder ventiel • elektrische design radiator (stippel = optie) • vloerverwarming • afvoerpunt mechanische ventilatie (plafond) positie en aantal indicatief • afvoerpunt mechanische ventilatie (wand) positie en aantal indicatief • toevoerpunt mechanische ventilatie positie en aantal indicatief • hemelwaterafvoer | <ul style="list-style-type: none"> • inspectieluik • opstelplaats |
|--|---|

Elektra & verlichting

- schakelaar enkelpolig
- schakelaar ventilatie / wtw
- serie schakelaar
- wissel schakelaar / hotelschakelaar
- kruisschakelaar
- plafondlichtpunt
- wand aansluitpunt verlichting, met armatuur
- rookmelder
- rookmelder aan de wand
- CO2 sensor
- peritex
- Naregeling vloerverwarming draadloos
- loze leiding
- bedrade leiding
- aansluiting pv-omvormer (incl omvormer)
- bel
- drukknop bel
- centraal aardpunt
- wandcontactdoos enkel geaard
- wandcontactdoos dubbel geaard, verticaal
- wandcontactdoos dubbel geaard, horizontaal
- wandcontactdoos, 3-fasen aansluiting
- wandcontactdoos enkel waterdicht (optioneel)
- wandcontactdoos dubbel waterdicht (optioneel)
- aardmat in vloer
- grondkabel op rol (optioneel)

Afkortingen installaties

- | | |
|--------|---|
| afz | afzuigkap |
| bl | boiler |
| bv | builenvoeler |
| ca | centraal aardpunt |
| ca | kabel aansluiting |
| cm/mag | (comb) magnetron |
| co2 | CO2 sensor |
| data | data aansluiting |
| dr | droger |
| dra | draadloos |
| er | elektrische radiator |
| k | koken |
| kk | kokkast |
| ll | loze leiding |
| ll | mechanische ventilatie |
| mk | meterkast |
| mv | pv-omvormer |
| ov | oven |
| per | aansluiting voor elektr. kooktoestellen |
| rm | rookmelder |
| th | thermostaat |
| vv | verdelers vloerverwarming |
| vw | waswasmachine |
| wd | wasdroger |
| wm | wasmachine |
| wp | warmtepomp |
| wtw | warmteterugwinning |

De krijtstreep methode
In moeders verblifruimtes is de krijtstreep methode toegepast: Een ruimte hoeft binnen de bouweiggeving niet fysiek door wanden omgeven te zijn. Er kan gewerkt worden met een 'fictieve' scheidingconstructie voor een functiegebied, verblijfsgebied, functionele ruimte of verblijfsruimte. Deze methode wordt toegepast als een gebied niet aan de eisen voor dichttoegankelijkheid kan voldoen, de oppervlakte van het verblijfsgebied wordt afgestemd op de beschikbare hoeveelheid dichttoegankelijkheid.

Aan- en afvoerpunten WTW-installatie kunnen nog wijzigen - deze zijn indicatief weergegeven op tekening.

Deze tekening is onderdeel van de contractstukken. Bij verschillen tussen de tekst van de Technische Omschrijving en deze tekening prevaleert de tekst van de Technische Omschrijving.
Meten zijn ca. maten in centimeters, aan deze plattengrond kunnen geen rechten worden ontleend.
Onjuistheden en wijzigingen die voorkomen uit onze controle zijn voorbehouden.
De op deze tekening aangegeven maatvoering is niet geschikt voor opdrachten aan derden door kopers.
Wij adviseren bij de inrichting van uw woning de maten ter plaatse op te nemen.

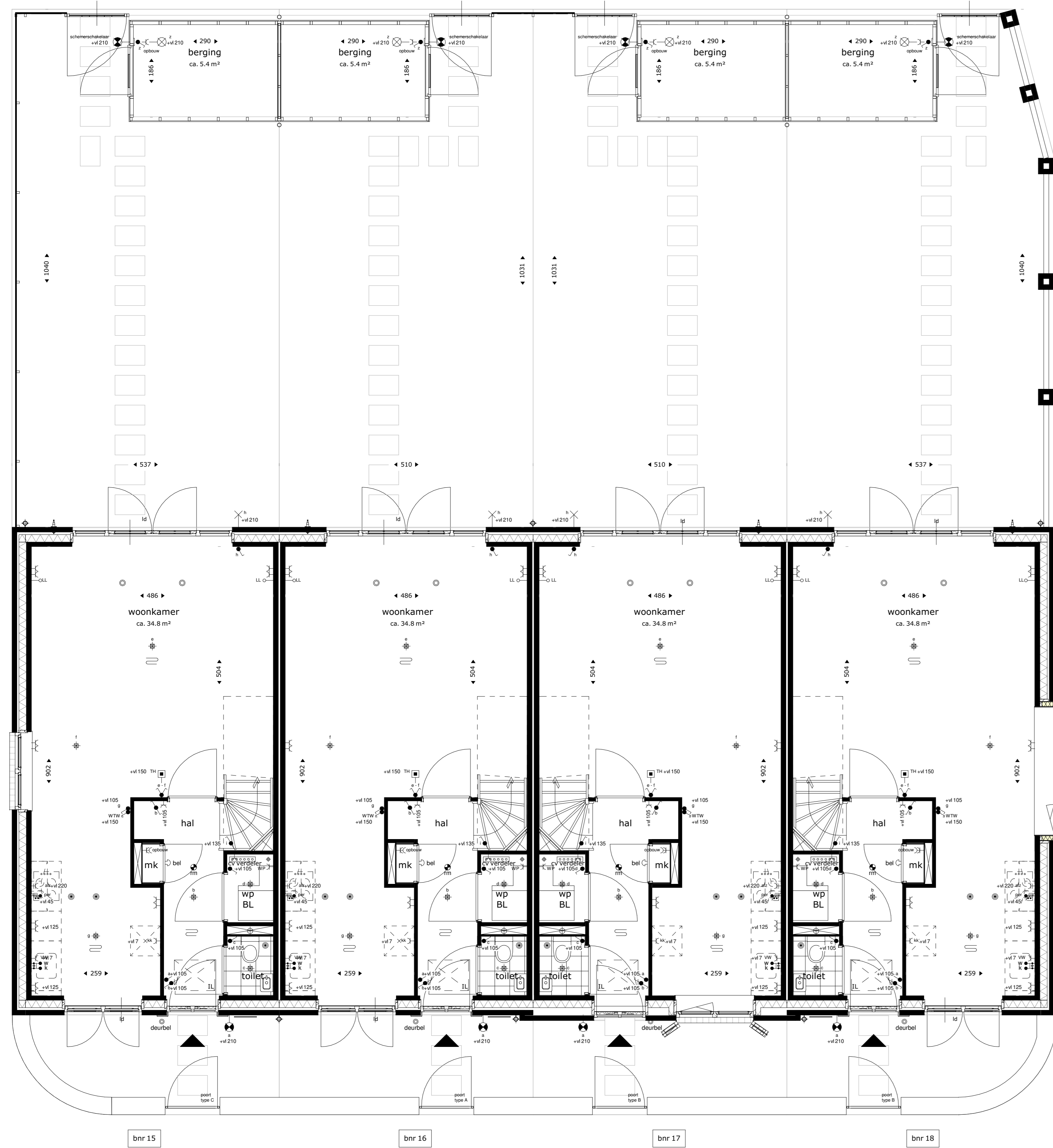

begane grond

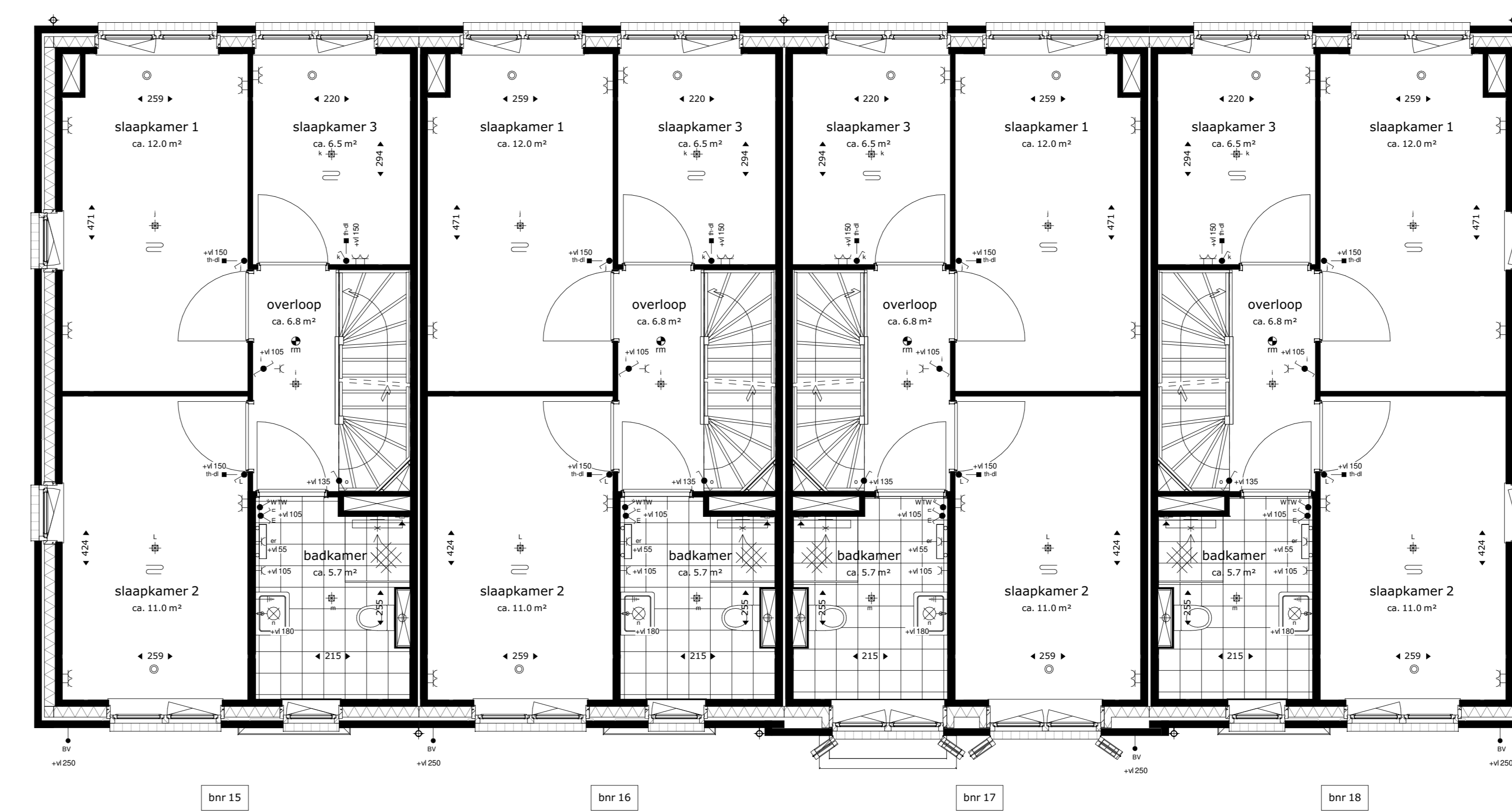

eerste verdieping

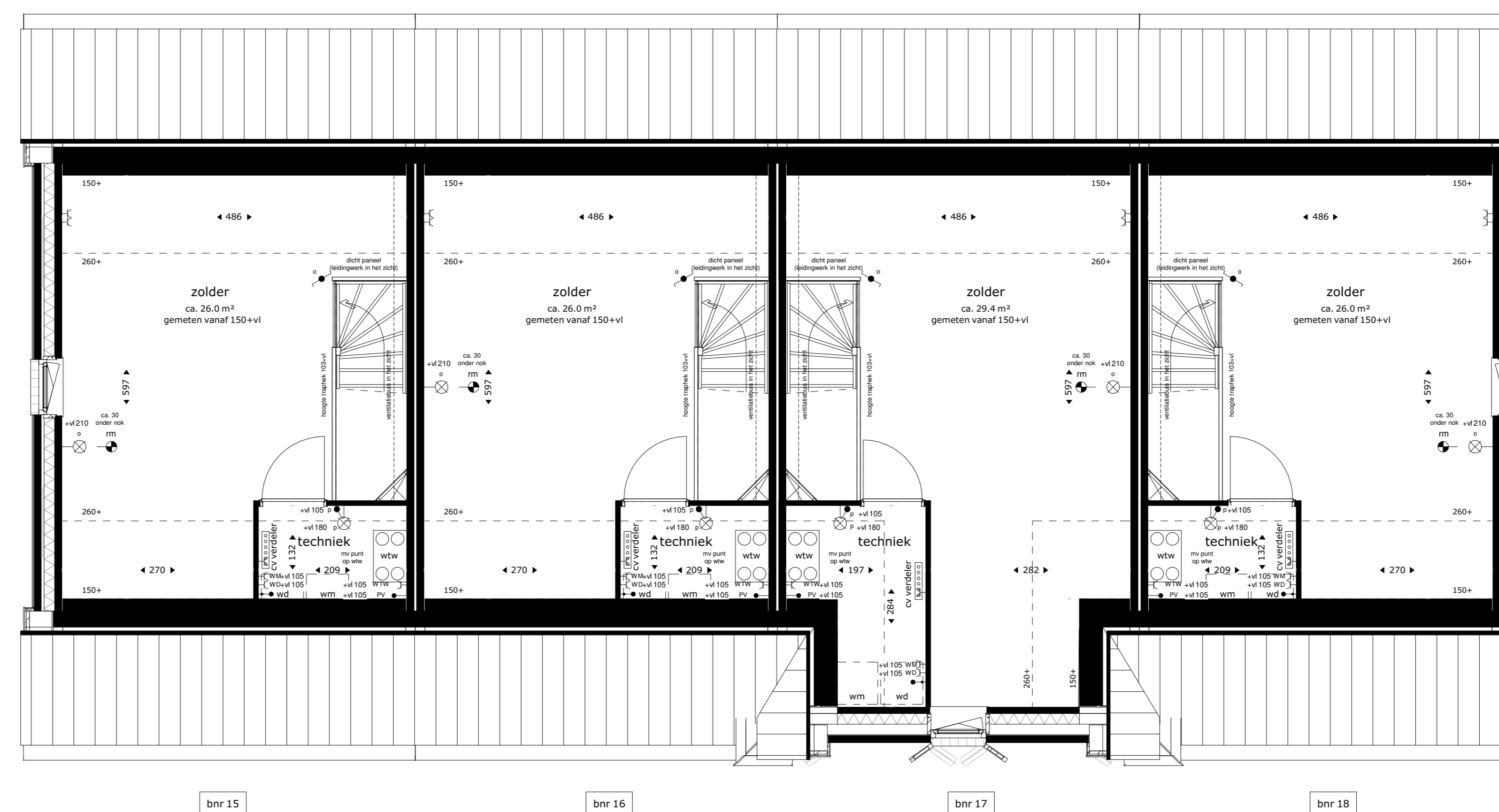

tweede verdieping



project
Tuindershof fase 2
te Pijnacker

omschrijving
Blok 3 - plattengronden bouwnummer 15 t/m 17

opdrachtgever Ontwikkelingsmaatschappij Tuindershof	schaal 1:50	gewijzigd 01-03-2022 11-04-2022	projectnummer 5994_30
formaat A0	status Verkooptekening		tekeningnummer 3-N2100
getekend evj/jmf	datum 10-02-2022		