

RENVOOI:

Installatie(s)

- buitenkraan (optioneel)
- water aansluiting (w = warm / k = koud)
- douchekraan
- afvoer, binnen
- douchepijp WTW
- SV-verdelers
- CV-verdelers
- PV-omvormer
- ventilatie-box met ventiel
- ventilatie-box zonder ventiel
- radiator (stippel = optie)
- elektrische design radiator (stippel = optie)
- vloerverwarming
- afvoerpunt mechanische ventilatie (plafond) positie en aantal indicatief
- afvoerpunt mechanische ventilatie (wand) positie en aantal indicatief
- toevoerpunt mechanische ventilatie positie en aantal indicatief
- hennelwaterafvoer

- kruipruimte
- opstelplaats

Elektra & verlichting

- schakelaar enkelpolig
- schakelaar ventilatie / wtw
- schakelaar ventilatie / wtw + co2 sensor
- wisselschakelaar
- wisselschakelaar / hotelschakelaar
- kruisschakelaar
- plafondlichtpunt
- plafondlichtpunt, spot
- wandansluitpunt verlichting
- wandansluitpunt verlichting, met armatuur
- rookmelder
- rookmelder aan de wand
- co2 sensor
- perilex
- Temperatuur-opnemer Eteck
- Naregeling vloerverwarming draadloos
- loze leiding
- bedrade leiding
- bel
- drukknop bel
- centraal aardpunt
- wandcontactdoos enkel geaard
- wandcontactdoos dubbel geaard, verticaal
- wandcontactdoos dubbel geaard, horizontaal
- wandcontactdoos, 3-fasen aansluiting
- wandcontactdoos enkel waterdicht
- wandcontactdoos dubbel waterdicht
- grondkabel op rol

Afkortingen installaties

- afz afzuigkap
- bf boiler
- ca centraal aardpunt
- cal kabel aansluiting
- cm/mag (comb) magnetron
- co2 co2 sensor
- cv centrale verwarming
- data data aansluiting
- dr droge draadloc
- er elektrische radiator
- ka ka
- kk koffiezetapparaat
- kk koelkast
- LL loze leiding
- mv mechanische ventilatie
- MK meterkast
- omvormer of pv-paneel
- oven oven
- per aansluiting voor elektr. kooktoestellen
- rm rookmelder
- sp spuiswer
- sv stadsverwarming
- th thermostat
- vr vrieser
- vv verdelers vloerverwarming
- vw vaatwasser
- wd wasdroger
- wm wasmachine
- wlan wlan access point
- wp warmtepomp
- wtw warmteterugwinunit
- zw zonwering

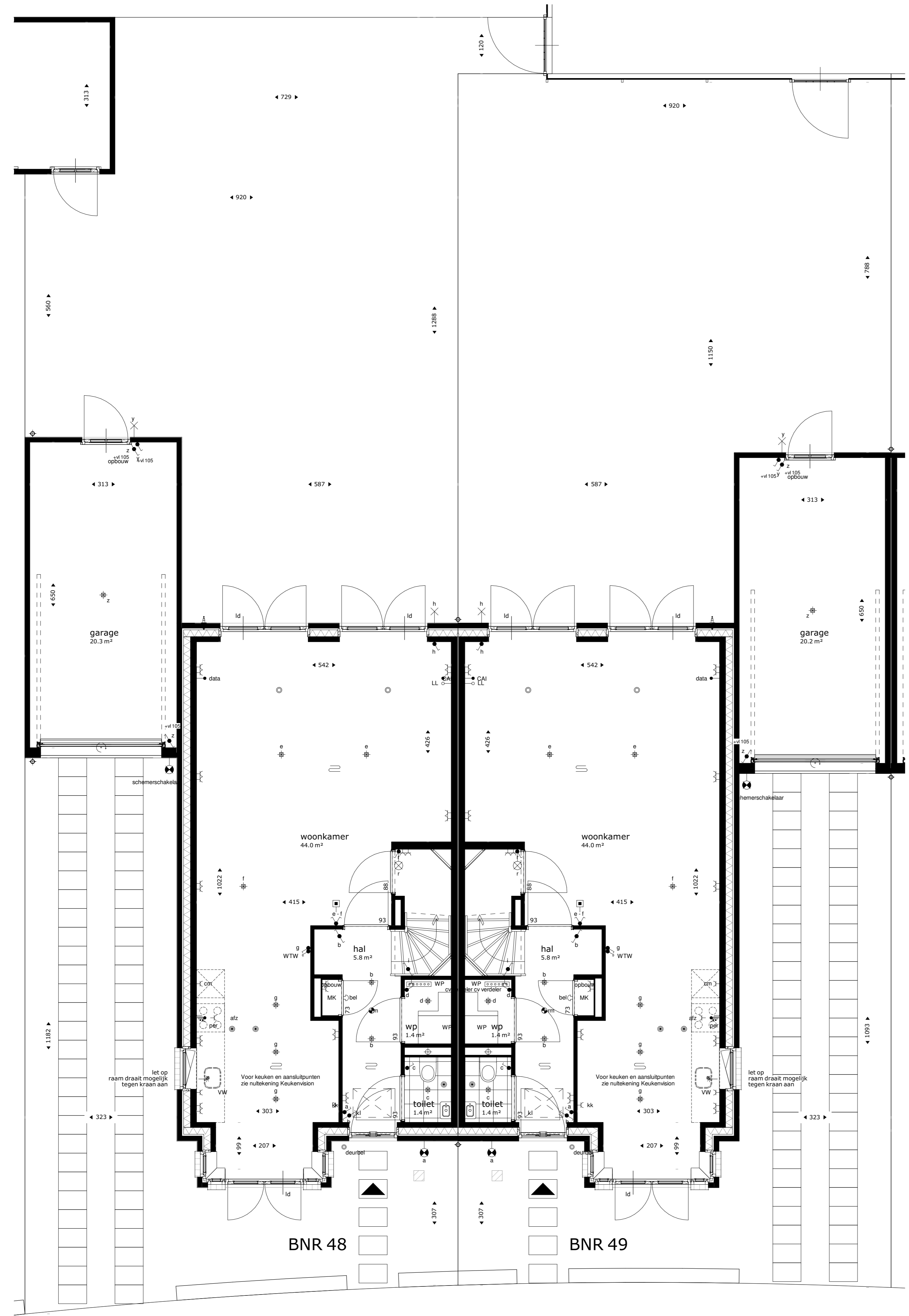

begane grond

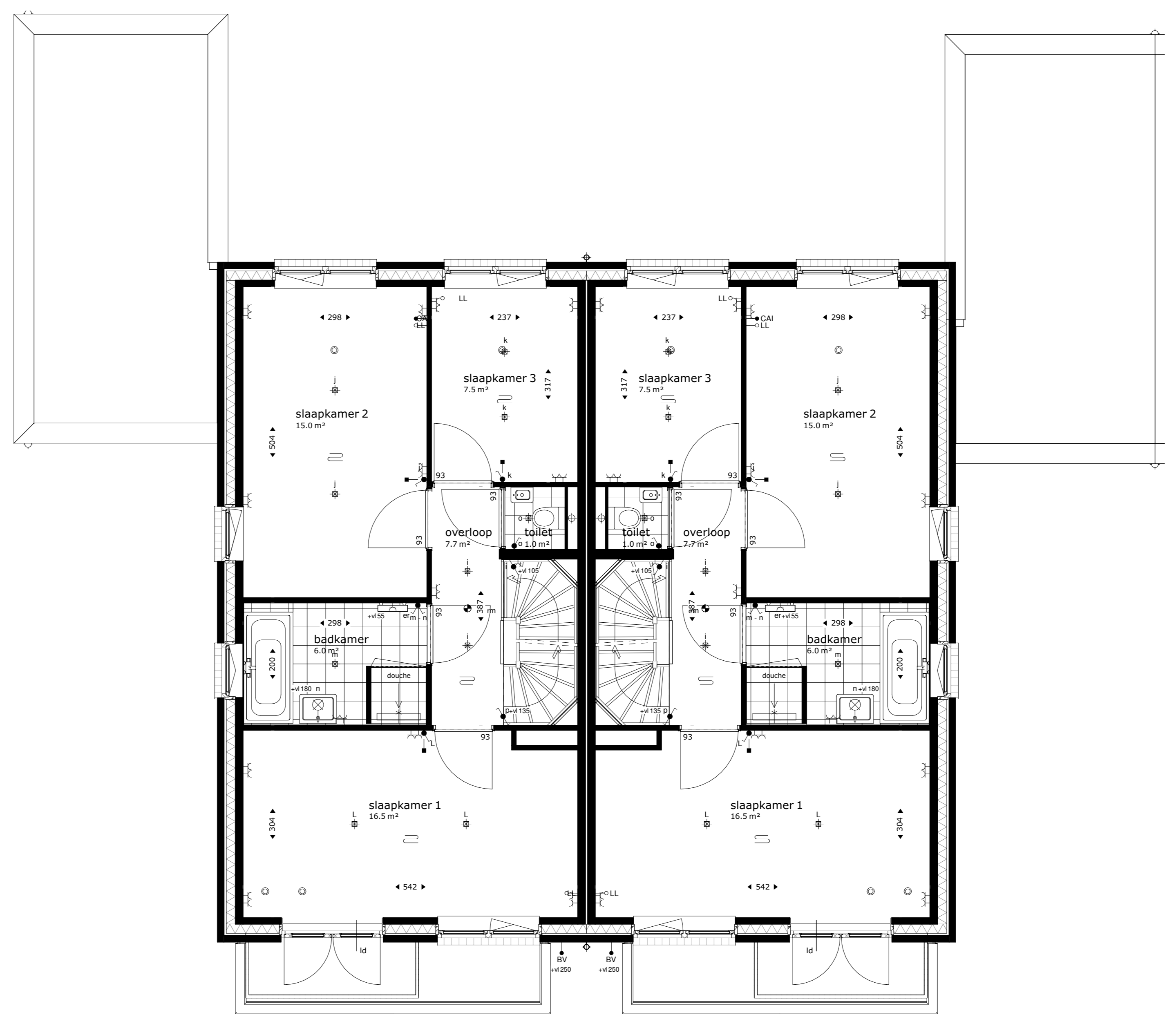

eerste verdieping

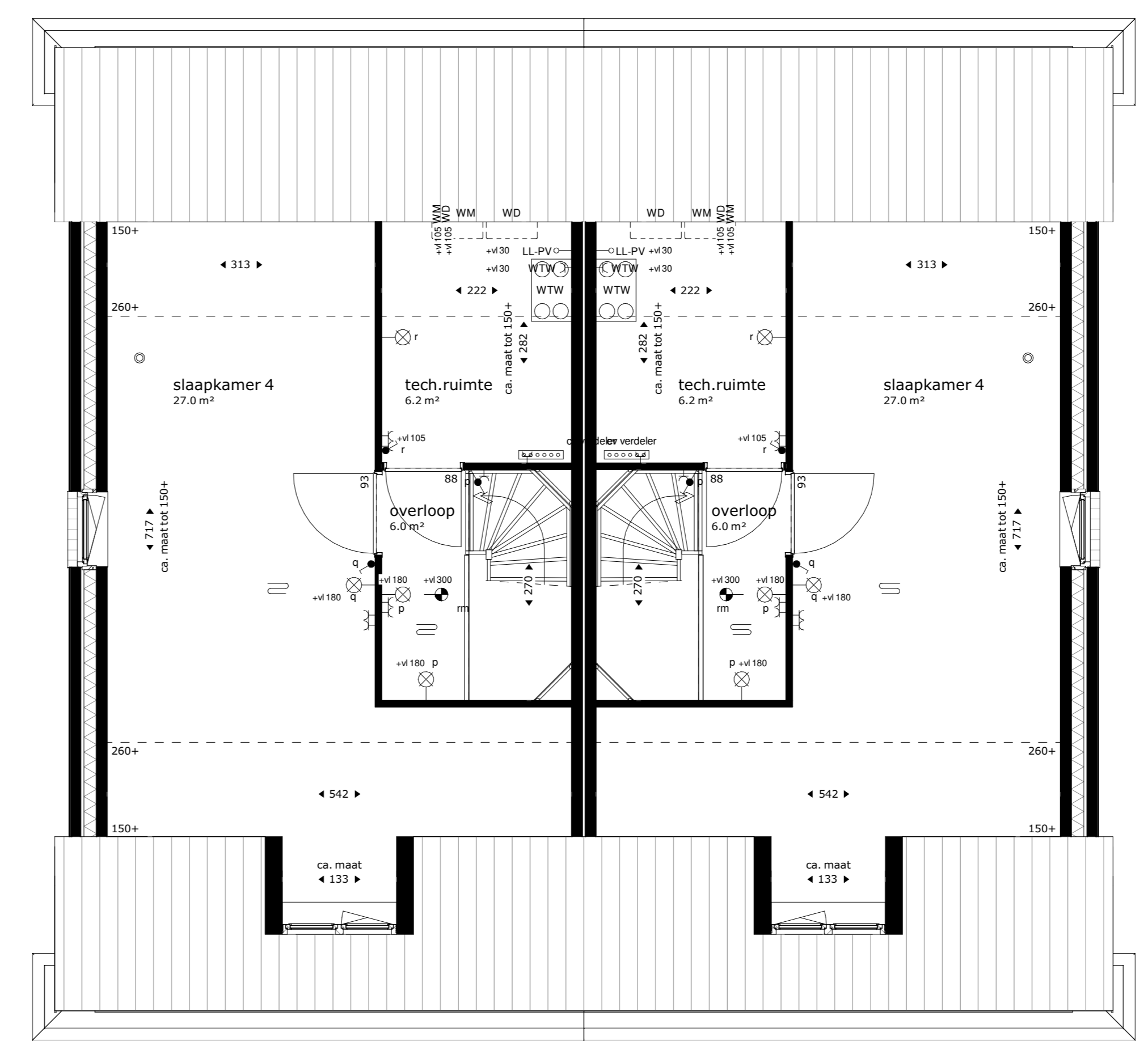

tweede verdieping

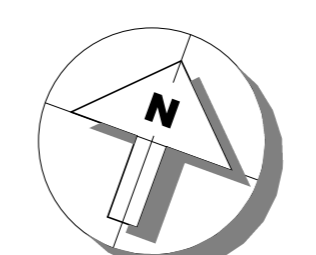

De krijstreep methode in meerdere verblifruimtes is de krijstreep methode toegepast. Een ruimte hoeft binnen de bouweigelijking niet fysiek door wanden omgeven te zijn. Er kan gewerkt worden met een 'fictieve' scheidingconstructie voor een functiegebied, verblijfsgebied, functieruimte of verblifruimte. Deze methode wordt toegepast als een gebied niet aan de eisen voor daglichttoedringing kan voldoen, de oppervlakte van het verblijfsgebied wordt afgestemd op de beschikbare hoeveelheid daglichtoppervlakte.

Aan- en afvoerpunten WTW-installatie kunnen nog wijzigen - deze zijn indicatief weergegeven op tekening.

Deze tekening is onderdeel van de contractstukken. Bij verschillen tussen de tekst van de Technische Omschrijving en deze tekeningen prevaleert de tekst van de Technische Omschrijving.

Maten zijn ca. maten in centimeters, aan deze plattegrond kunnen geen rechten worden ontleend. Onjuistheden en wijzigingen die voorkomen uit onze controlerende zijn voorbehouden.

De op deze tekening aangegeven maatvoering is niet geschikt voor opdrachten aan derden door kopers. Wij adviseren bij de inrichting van uw woning de maten ter plaatse op te nemen.

M Van Manen

project
Tuindershof fase 1 te Pijnacker

omschrijving
Blok 6.3-2/3 - BNR 48+49

opdrachtgever Ditwikk/comp/Instituut Tuindershof	schaal 1:150	gewijzigd	projectnummer 5994_00
formaat A0	status Verkooptekening		tekeningnummer 63-2/3-N2101
getekend vma	datum 14-10-2020		

Bezoekadres: Dijkweg 9 (2202 AH) Noordwijk | Telefoon: (071) 36 17 200 | E-mail: info@van-manen.com | Website: www.van-manen.com



BNR 48 BNR 49

voorgevel



BNR 49

rechter zijgevel



BNR 49 BNR 48

achtergevel



BNR 48

linker zijgevel

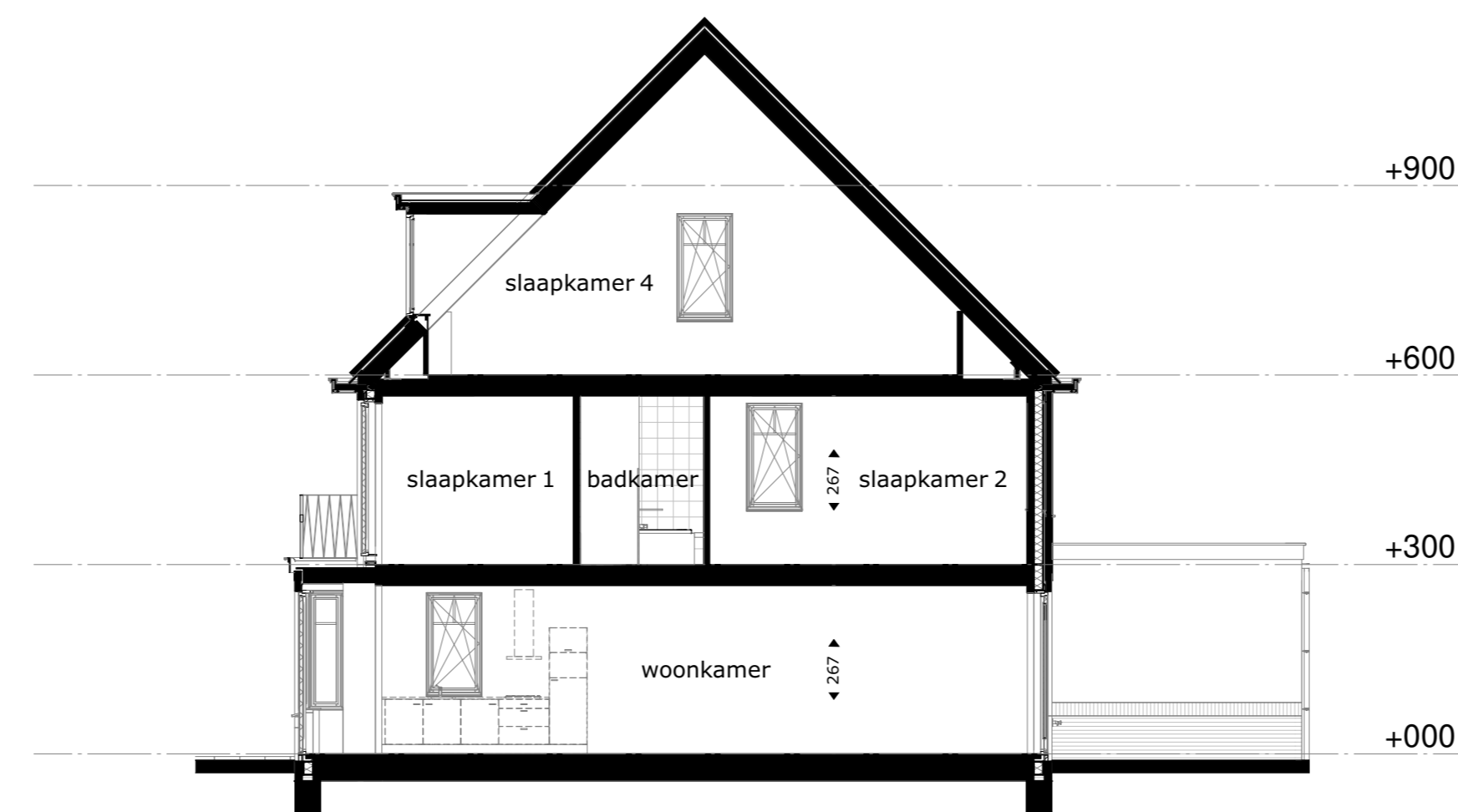

BNR 48

doorsnede A-A

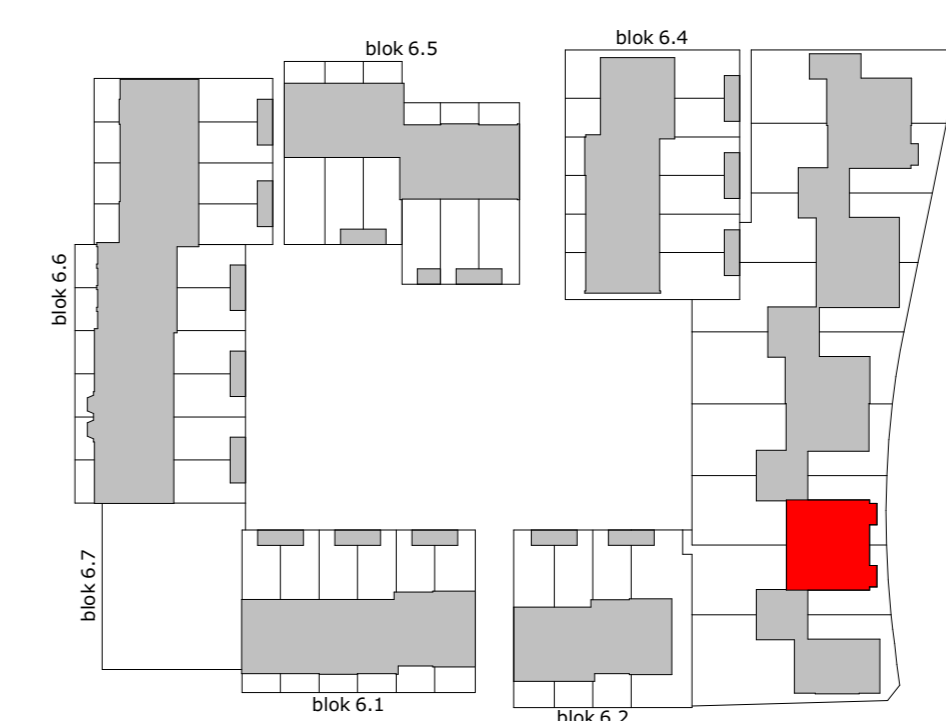
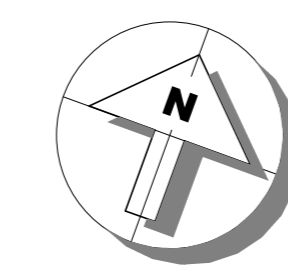

M Van Manen

project
Tuindershof fase 1 te Pijnacker

omschrijving
Blok 6.3-2/3 - BNR 48+49

opdrachtgever
Ouwijk/Combinatie
Tuindershof

formaat
A0

getekend
vma

schaal
1:100

status
Verkooptekening

datum
14-10-2020

gewijzigd

projectnummer
5994_00

tekeningnummer
63-2/3-N2102